

1 Balcão JEF - Planta baixa do conjunto
1 : 20

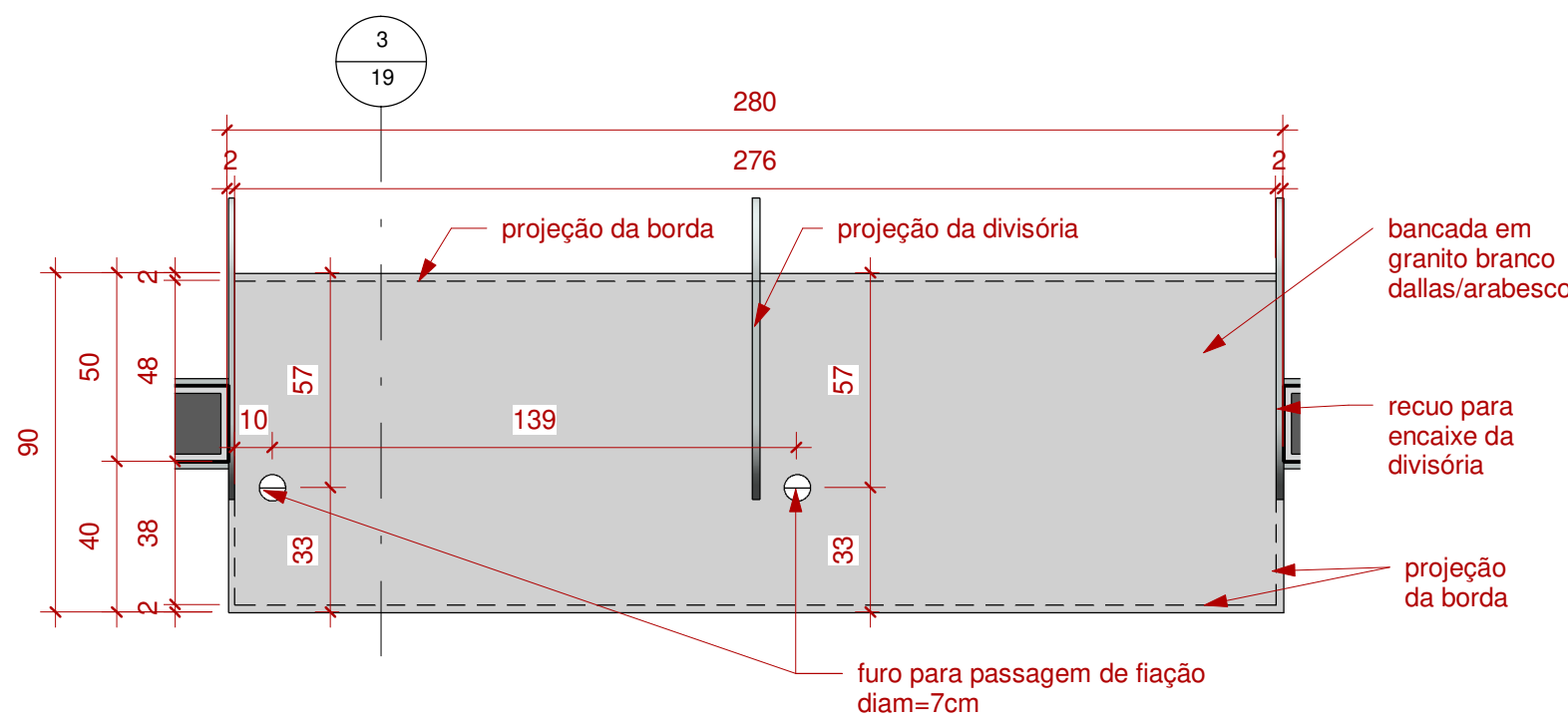

2 Balcão JEF - Dimensões do granito
1 : 20

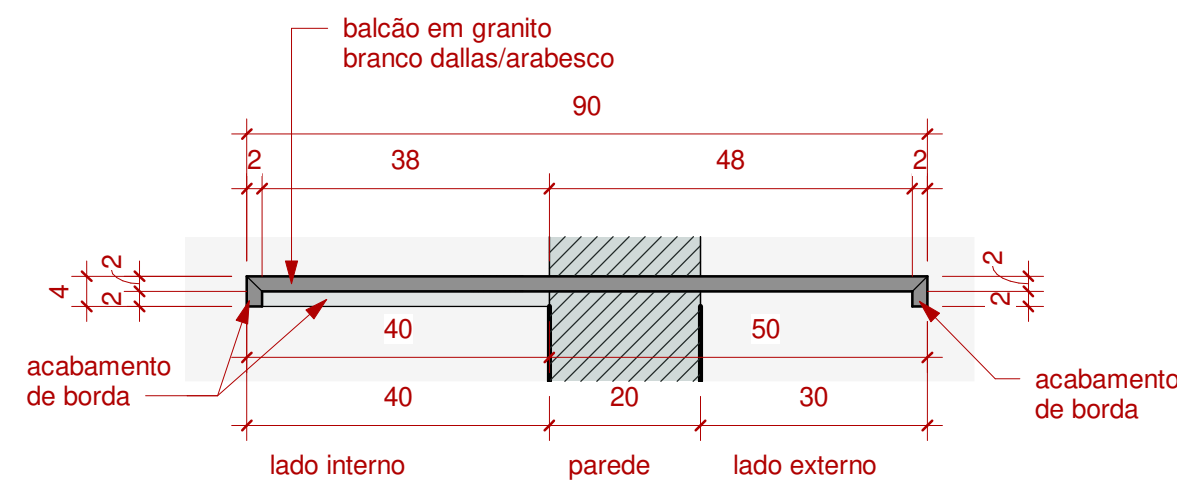

3 Corte granito JEF
1 : 10

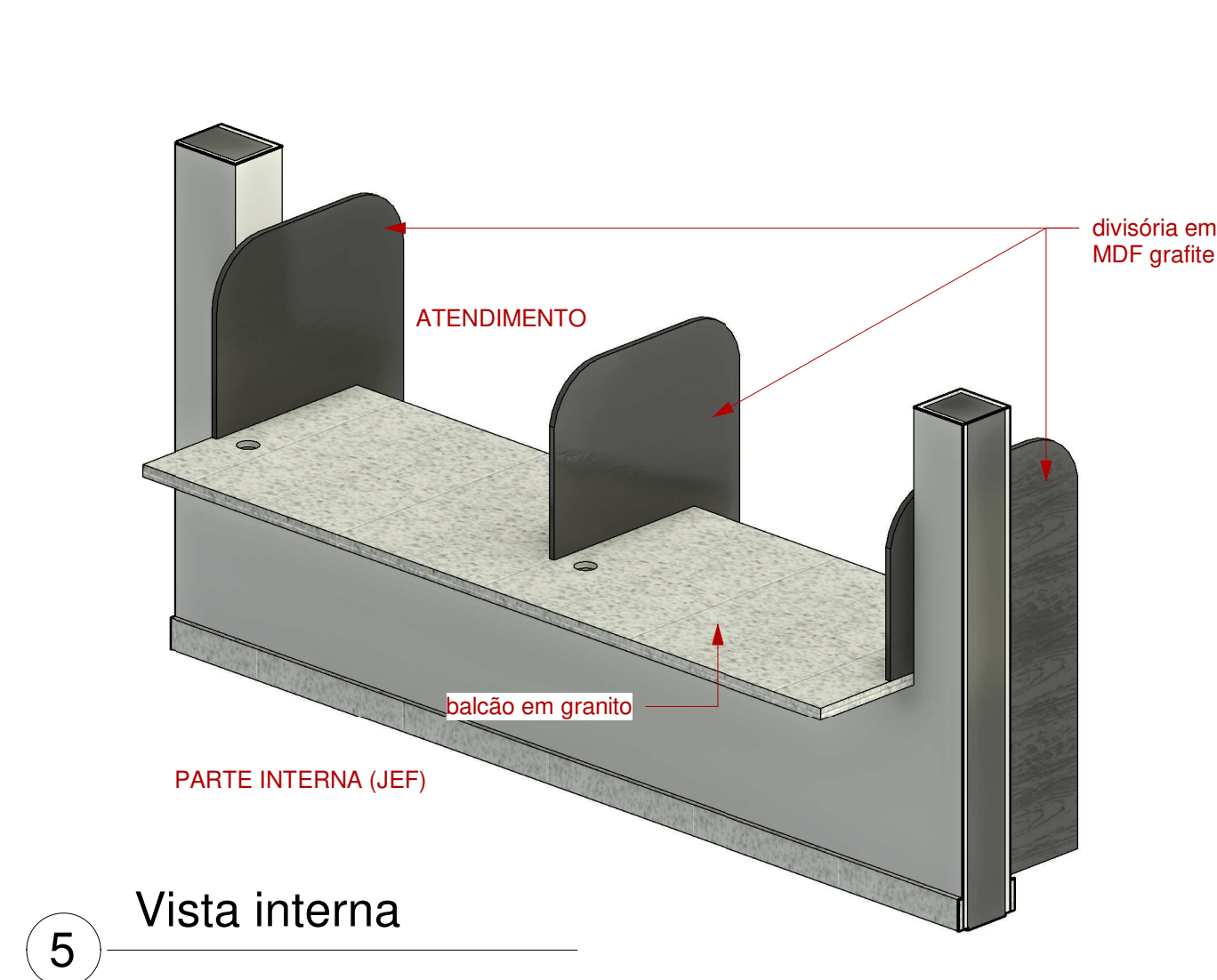

5 Vista interna

BALCÃO DO JEF

ESPECIFICAÇÕES (Balcão JEF):

- Balcão de atendimento do Juizado Especial Federal (JEF), composto pelos seguintes itens:
- 1. Bancada em granito 20mm com medidas totais de 280cmX90cm, recortes para encaixe das divisórias laterais conforme indicado no desenho específico e bordas de 4cm nos locais indicados;
- 2. A bancada deverá receber 02 furos para passagem de fiação, com diâmetro de 7cm. Posição indicada em planta;
- 3. 03 divisórias para individualização dos atendimentos em MDF 20mm revestido em laminado melamínico cor grafite e acabamento de borda com fita do mesmo material ou PVC chato 2mm com fixação do tipo "hot melt", da mesma cor do laminado.
- 4. A peça deverá ter medidas totais de 80cmX137cm, com recorte inferior na parte interna do balcão. A parte externa deverá ir até o chão para conferir a privacidade dos jurisdicionados. A parte superior deverá ser arredondada conforme indicado no projeto.
- 5. A divisória central deverá ser recortada no local, no momento da instalação, para encaixe na bancada de granito.
- 6. Granito indicado: branco dallas, arabesco ou são francisco, conforme disponibilidade na região, preço e compatibilidade com o restante da construção.
- 7. Dúvidas deverão ser esclarecidas com as arquitetas Viviane ou Mônica, do CJF, no telefone (61) 3022-7090 ou pelo email obras@cjf.jus.br

CONFERIR MEDIDAS NO LOCAL ANTES DA CONFECCÃO

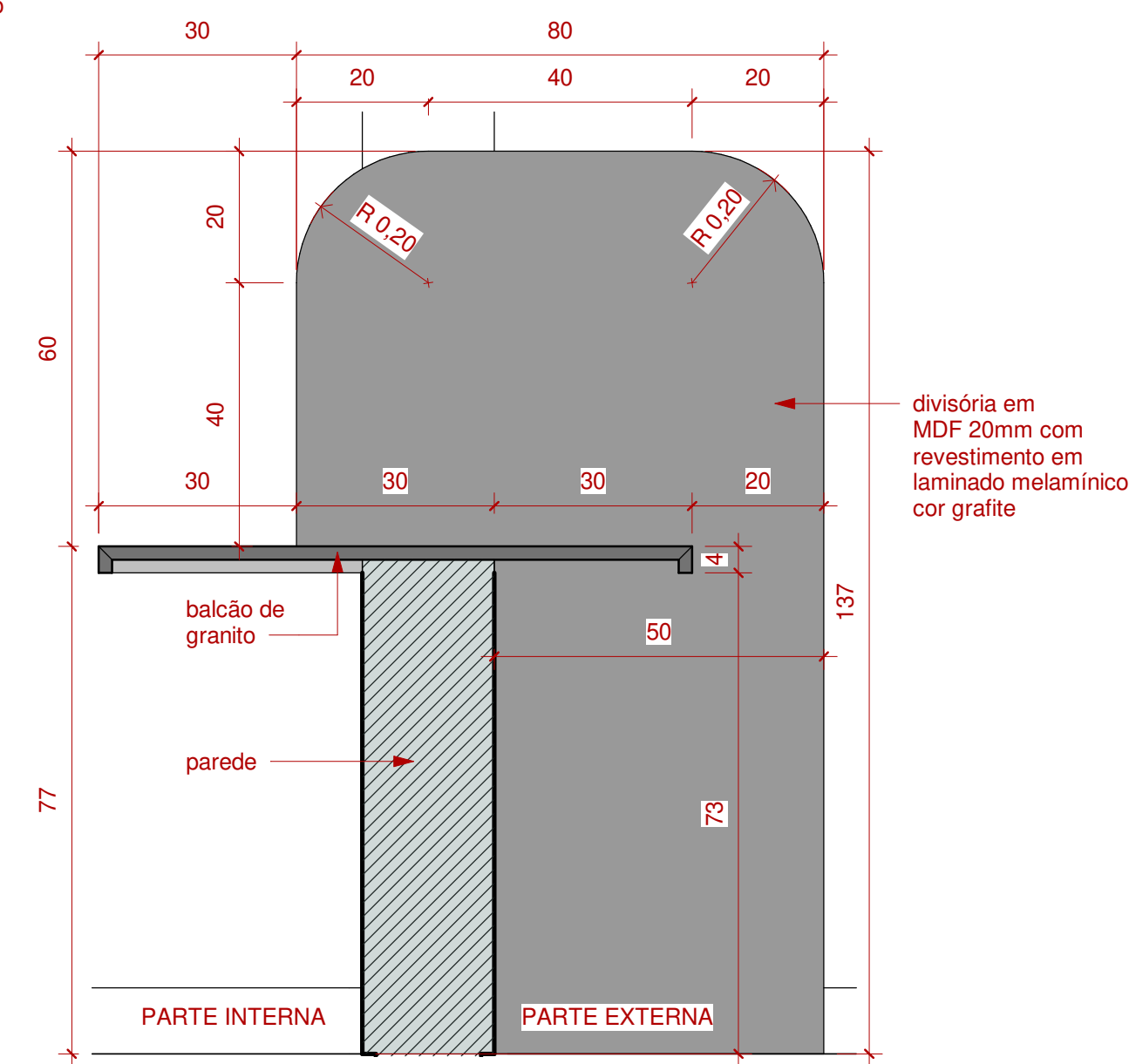

4 Perfil divisória JEF
1 : 10

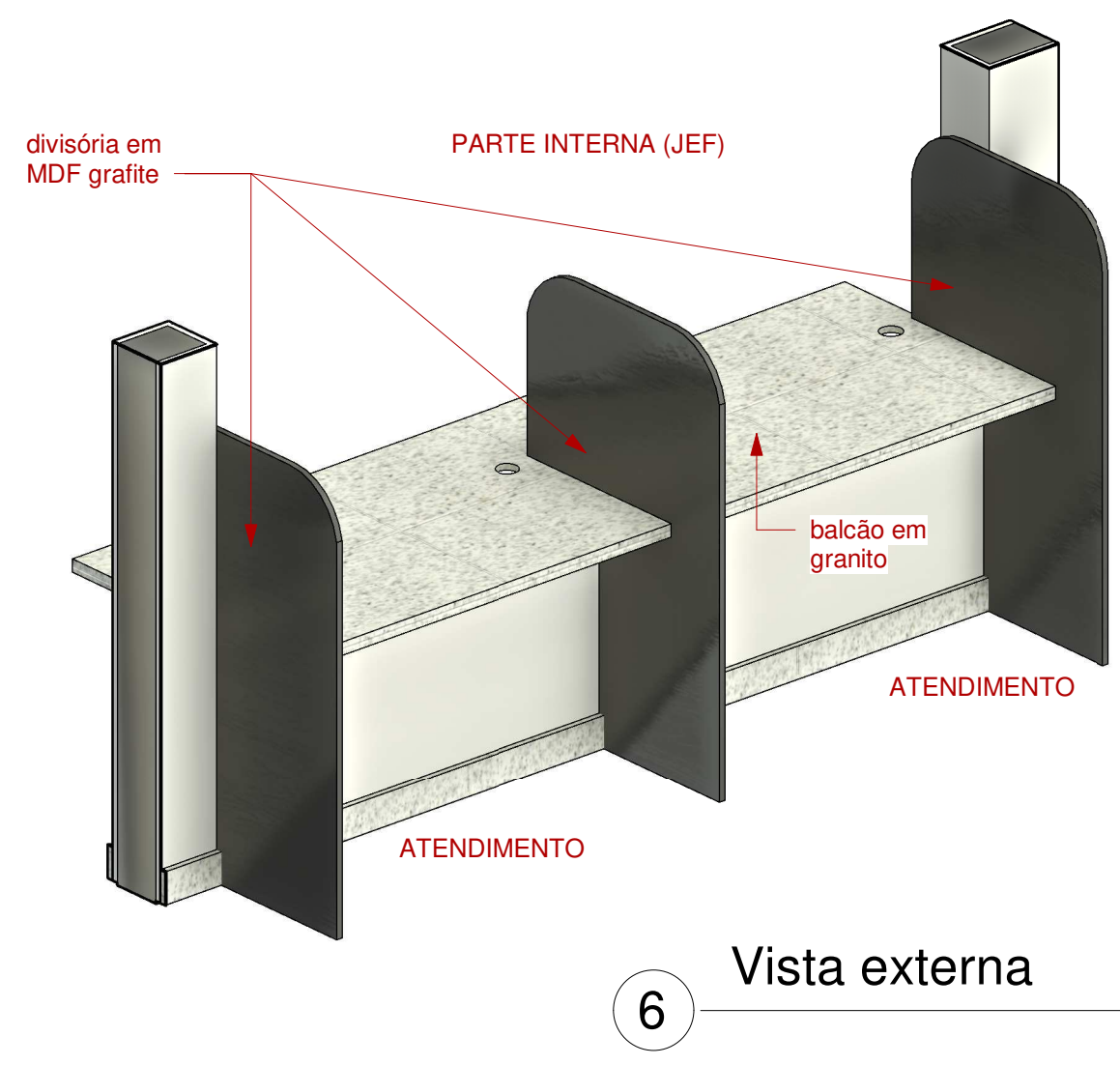

6 Vista externa

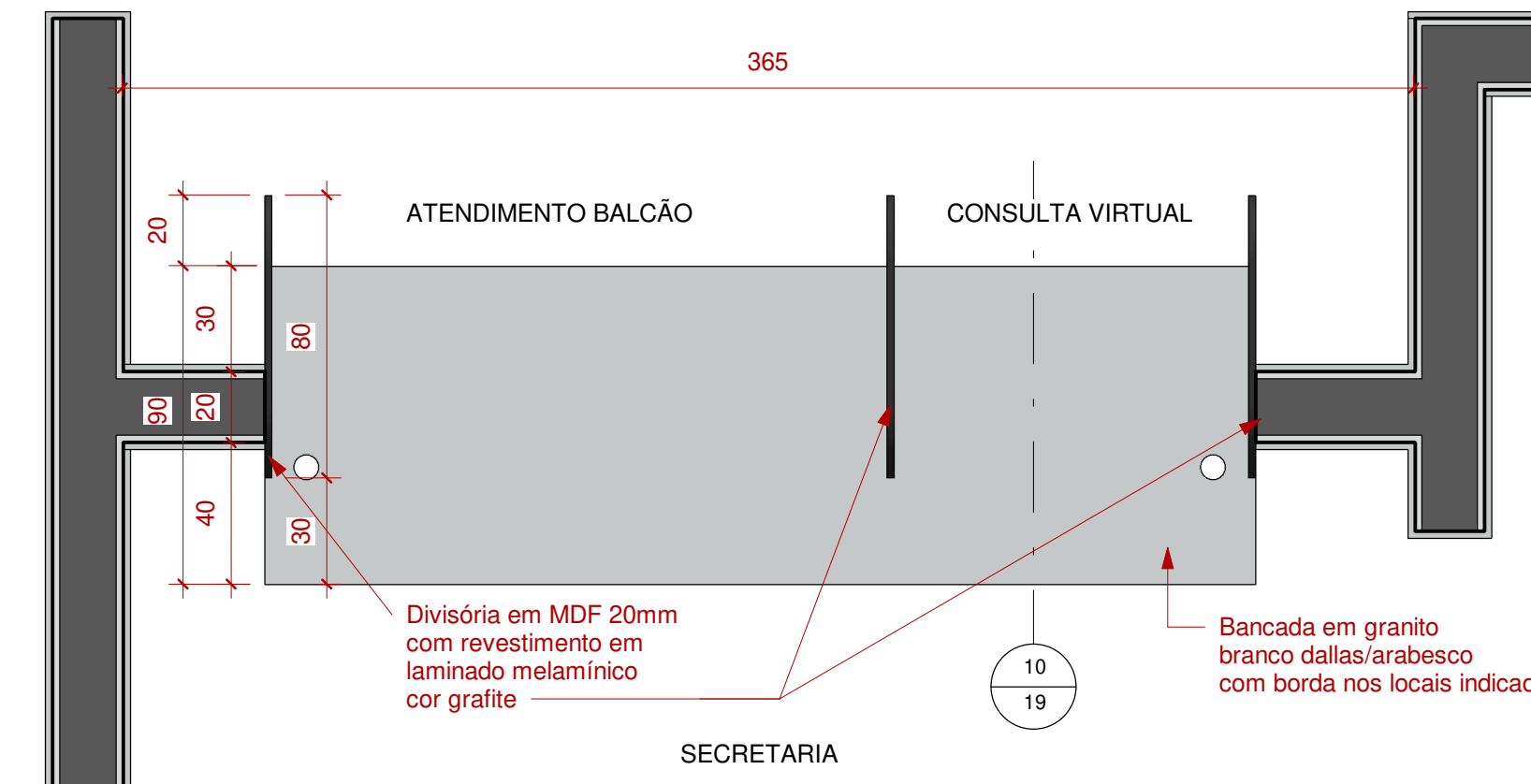

7 Balcão SECRETARIA - Planta Baixa do conjunto
1 : 20

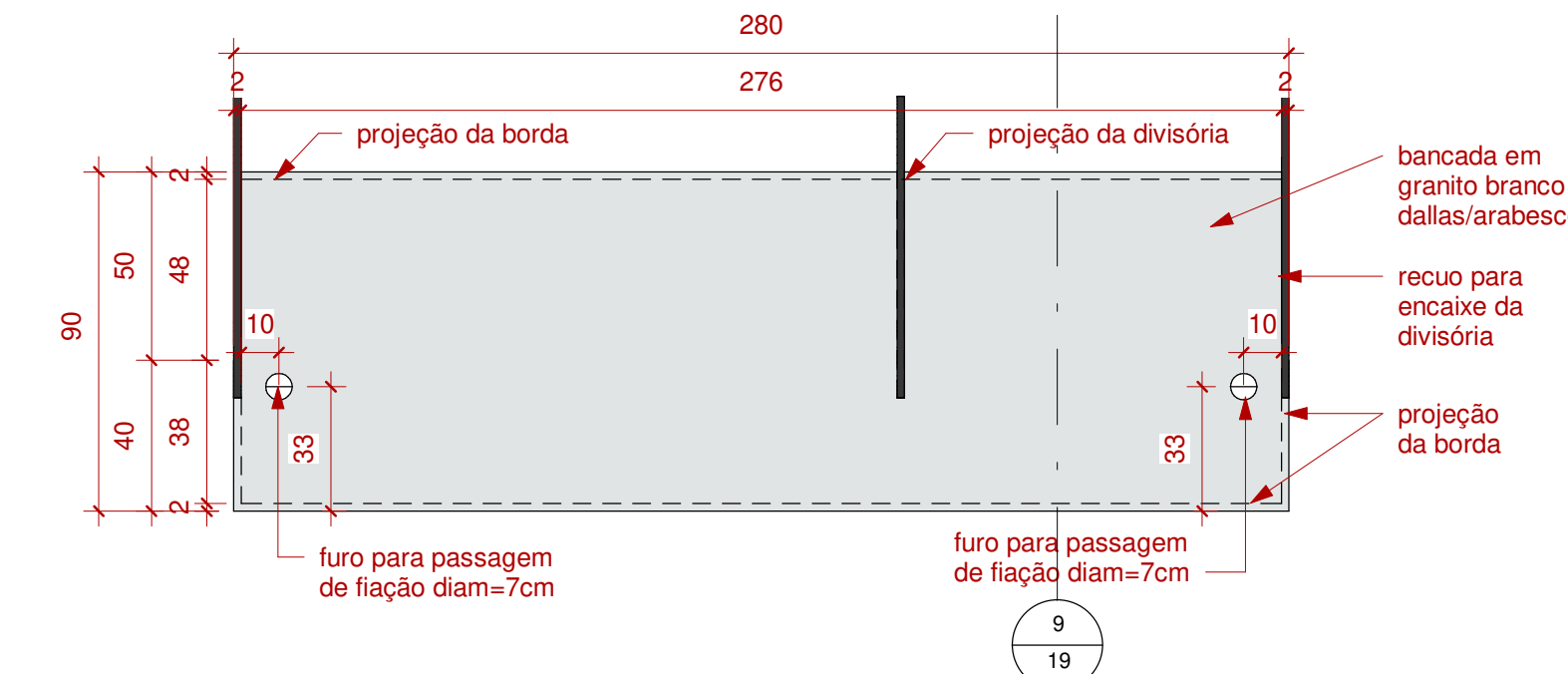

8 Balcão SECRETARIA - Dimensões do granito
1 : 20

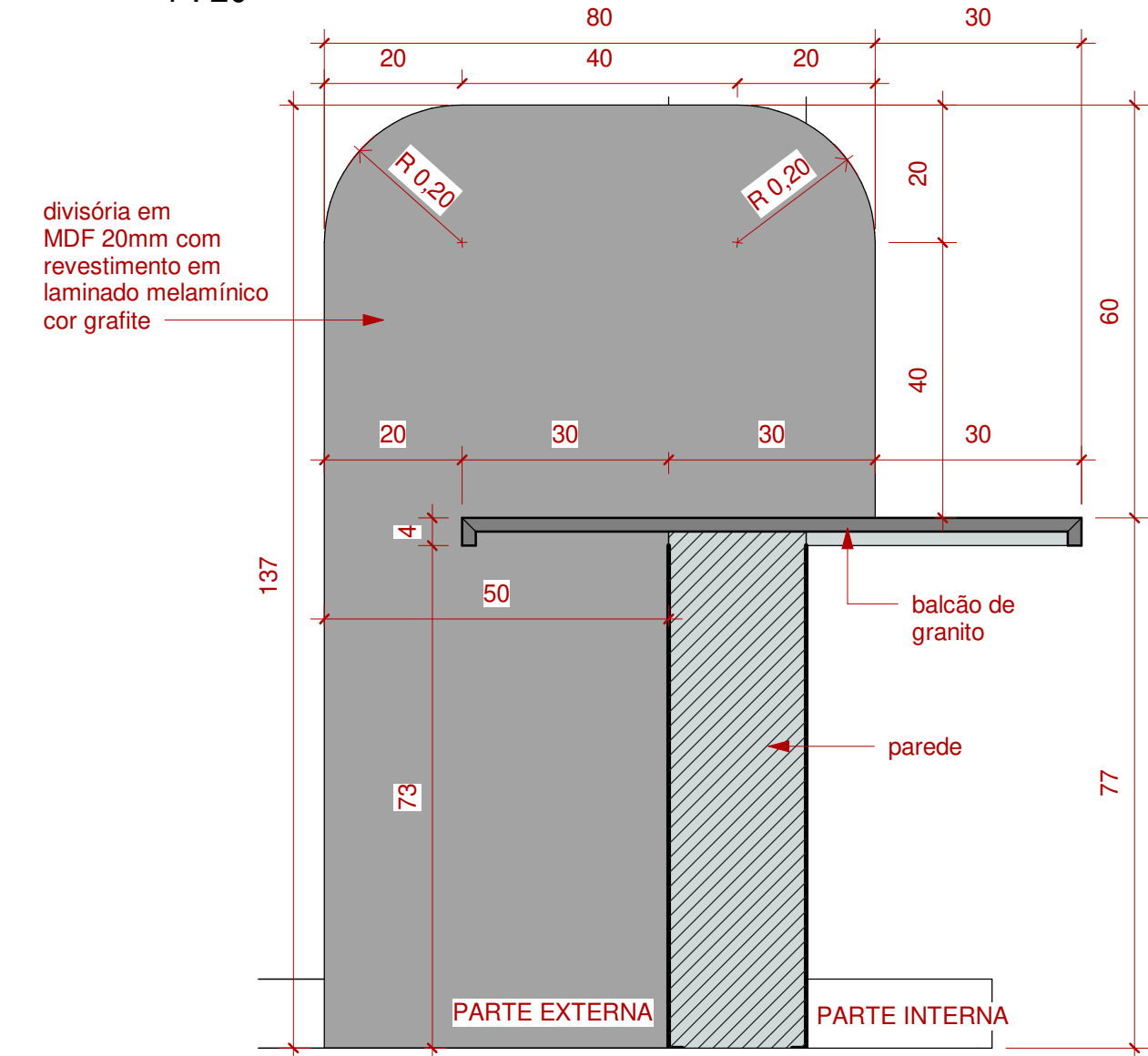

10 Perfil divisória SECRETARIA
1 : 10

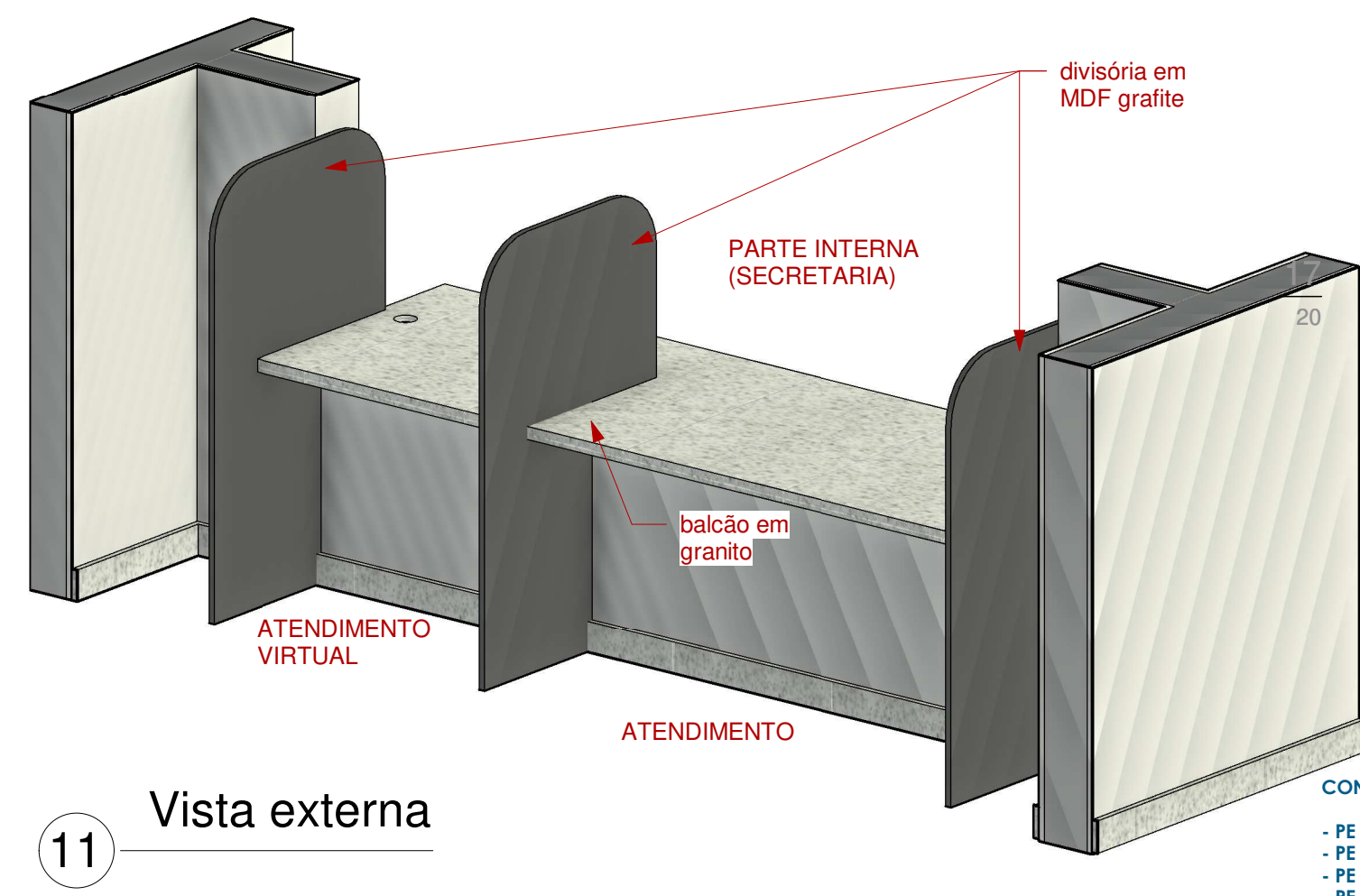

11 Vista externa

BALCÃO DA SECRETARIA

ESPECIFICAÇÕES (Balcão SECRETARIA):

- Balcão de atendimento da SECRETARIA, composto pelos seguintes itens:
- 1. Bancada em granito 20mm com medidas totais de 280cmX90cm, recortes para encaixe das divisórias laterais conforme indicado no desenho específico e bordas de 4cm nos locais indicados;
- 2. A bancada deverá receber 02 furos para passagem de fiação, com diâmetro de 7cm. Posição indicada em planta;
- 3. 03 divisórias para individualização dos atendimentos em MDF 20mm revestido em laminado melamínico cor grafite e acabamento de borda com fita do mesmo material ou PVC chato 2mm com fixação do tipo "hot melt", da mesma cor do laminado.
- 4. A peça deverá ter medidas totais de 80cmX137cm, com recorte inferior na parte interna do balcão. A parte externa deverá ir até o chão para conferir a privacidade dos jurisdicionados. A parte superior deverá ser arredondada conforme indicado no projeto.
- 5. A divisória central deverá ser recortada no local, no momento da instalação, para encaixe na bancada de granito.
- 6. Granito indicado: branco dallas, arabesco ou são francisco, conforme disponibilidade na região, preço e compatibilidade com o restante da construção.
- 7. Dúvidas deverão ser esclarecidas com as arquitetas Viviane ou Mônica, do CJF, no telefone (61) 3022-7090 ou pelo email obras@cjf.jus.br

CONFERIR MEDIDAS NO LOCAL ANTES DA CONFECCÃO

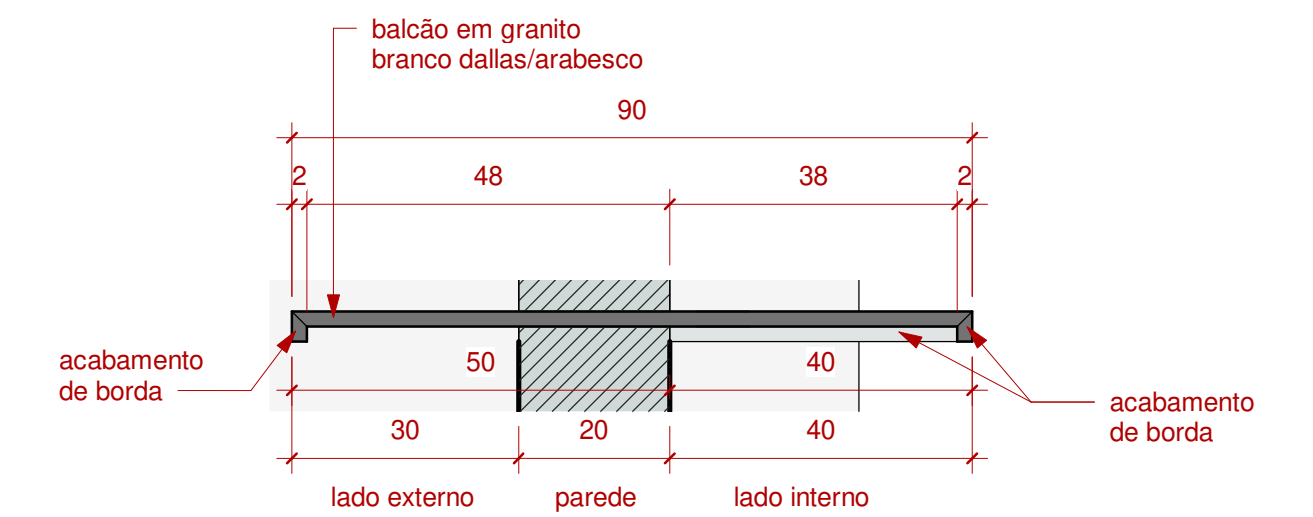

9 Corte granito SECRETARIA
1 : 10

JUSTIÇA FEDERAL
Conselho da Justiça Federal

PROCESSO:
SEI CJF 0001466-39.2021.4.90.8000

NOVA SEDE JUSTIÇA FEDERAL EM ARCOVERDE - PE

ENDEREÇO:
Avenida Osvaldo Cruz, BR 232, nº1328, bairro São Miguel, Arcoverde - PE

NOME DO ÓRGÃO RESPONSÁVEL PELA OBRA:

SEÇÃO JUDICIÁRIA DE PERNAMBUCO

ORDENADOR DE DESPESAS (CPF/ CNPJ):
Juiz(a) Diretor(a) do Foro

AUTORIA DO PROJETO - CAU/CREA:

Mônica Regina Ferreira Antunes - CAU A83.591-9

Viviane Menezes Xavier de Souza - CAU A37.557-2

ANOTAÇÕES PREFEITURA/ ADMINISTRAÇÃO REGIONAL

QUADRO DE ÁREAS:

FASE DO PROJETO: PROJETO EXECUTIVO - DETALHES GERAIS

OBSERVAÇÕES:	CONTEÚDO DA PRANCHA	DISCIPLINA:
	BALCÕES DE ATENDIMENTO -JEF E SECRETARIA-	ARQ-DET-BAL
DESENHO: Viviane Menezes	VERSÃO: PE (08)	PRANCHA: 01/02
DATA: 23/10/2023	ESCALA: INDICADA	

CONTROLE DE VERSÕES
- PE (02) - 30/09/2022
- PE (03) - 28/02/2023
- PE (04) - 28/03/2023
- PE (05) - 23/04/2023
- PE (06) - 10/07/2023
- PE (07) - 12/09/2023
- PE (08) - 23/10/2023

Impressão 23/10/2023

A1 - 841mm X 594mm